ПРОММЕХАНИЗАЦИЯ

ООО «Проммеханизация»
Почтовый адрес: 454012, г.Челябинск а/я 2220
т. (351) 236-60-11, 236-60-22, ф. 247-75-46
E-mail: pmm74@rambler.ru www.prommeh.ru

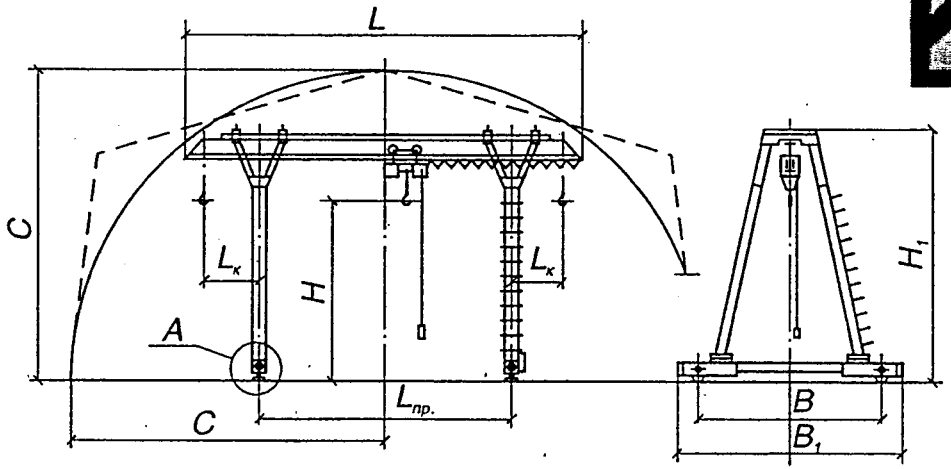

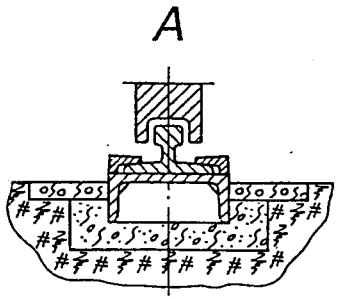

Краны козловые электрические типа ККТ(М)
г/п G =_____ т., длина $L_{пр}$=_____ м.

1. Краны, выпускаемые **Заводом**, предназначены для работы под напряжением U=380V в режиме 3К в быстромонтируемых зданиях и сооружениях с габаритами 2С×С, м
2. Кран не предназначен для работы над местами складирования горючих и взрывчатых веществ
3. Электроаппаратура для крана поставляется заводом-изготовителем
4. Управление крана с пола, подвесной пульт управления
   В случае потребности комплектации данного крана подкрановыми путями сообщите:
   — длину одной нити подкрановых путей
5. — характер покрытия полов здания
6. Опросный лист является неотъемлемой частью договора. Не полностью заполненный и не заверенный печатью **Заказчика** опросный лист недействителен
7. Грузоподъемность, пролеты, высота подъема могут быть изменены по просьбе **Заказчика**

Грузо-подъем-ность Q, т	Полная длина фермы L, м	Пролет $L_{пр}$, м	Вылет консоли $L_к$, м	Высота подъема H, м	Высота здания C, м	База B, м не менее	Номинальная скорость			Нагрузка на колесо при работе, не более, кн	Общая мощность N, квт	Тип рельса	Общая масса, не более, т
							подъема м/мин	передвижения м/мин					
								тали	крана				
1	2	3	4	5	6	7	8	9	10	11	12	13	14
3,2	9,5	8,3	–	5,0	9,0	5,0	8	20	20	85	7,6	Р-43	3,5
3,2	9,0	6,0	0,9	4,3	7,5								3,5
5,0	12,0	7,0	1,4	5,0	9,0						9,8	Р-65	6

№	Вопросы	Ответы
1.	Ширина головки рельса	
2.	колебания температуры на уровне расположения механизмов, °С	
3.	Количество заказываемых кранов	
4.	Название предприятия	
5.	Адрес предприятия	
6.	Железная дорога и станция назначения	
7.	Платежные реквизиты **Заказчика**	
8.	Управление крана с пола	
9.	подпись и печать **Заказчика**	